TVF-CBM

Pierścień montażowy TruVision 360 ° (do użytku z TVD-PPB do montażu wiszącego lub TVD-SNB do montażu na ścianie)

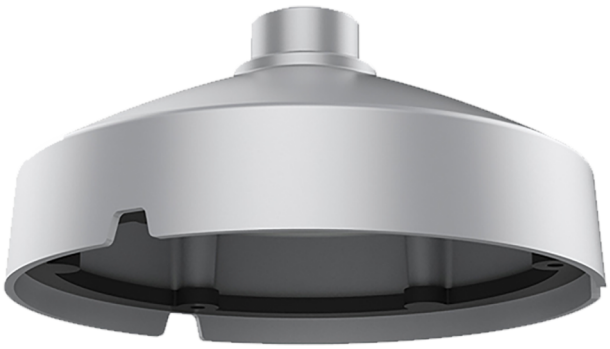

TVF-CBM

Pierścień montażowy TruVision 360 ° (do użytku z TVD-PPB do montażu wiszącego lub TVD-SNB do montażu na ścianie)

Specyfikacja techniczna

Ogólne

Typ wspornika	Kamera
Typ wsparcia	Kamery TruVision 360 stopni
Część mocowania uchwyt	Spodek
Typ montażu	Wisiorek montowania, Uchwyt ścienny

Będąc firmą innowacyjną, Carrier Fire & Security zastrzega sobie prawo do zmian w specyfikacji wyrobów bez uprzedzenia. W celu uzyskania najnowszych specyfikacji prosimy o wizytę na stronach pl/firesecurityproducts.com lub kontakt z przedstawicielem handlowym.

Last updated on 5 December 2023 - 17:54