

ATS7072

Moduł przedłużenia magistrali MIBUS, pozwala na wyniesienie do 100 m od centrali modułu ATS1238

Zestaw zdalnego ekspandera ATS1238

ATS7072 oferuje możliwość instalacji ATS1238 na zewnątrz obudowy panelu.

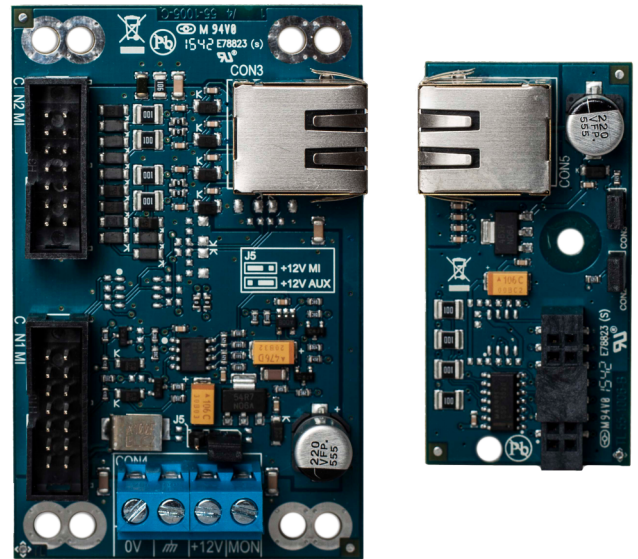

Szczegóły

- Rozwiązanie do zdalnej instalacji dla ATS1238
- Odległość do 100 m
- Połączenie RJ45 między płytą główną a podrzędną
- Płytkę główną ATS7070 do podłączenia do szyny MI panelu
- Płytkę podrzędną ATS7071 należy podłączyć do złącza MI ATS1238
- Może być zainstalowany w pustej obudowie TX-9000-03-1
- Zestaw zawiera: płytkę główną - ATS7070, płytkę podrzędną - ATS7071, obudowę dla ATS1238 - TX-9000-03-1, kabel - płaski kabel MI-bus

ATS7072

Moduł przedłużenia magistrali MIBUS, pozwala na wyniesienie do 100 m od centrali modułu ATS1238

Specyfikacja techniczna

Ogólne

Typ rozszerzenia	Ekspander bezprzewodowy
Linia wyrobów	Advisor Advanced

Środowiskowe

Środowisko	EN50130-5 ; Klasa II - Wewnątrz (ogólnie)
------------	---

Regulacyjnych

Certyfikacja	EN50131 Grade 2
--------------	-----------------



Będąc firmą innowacyjną, Carrier Fire & Security zastrzega sobie prawo do zmian w specyfikacji wyrobów bez uprzedzenia. W celu uzyskania najnowszych specyfikacji prosimy o wizytę na stronie [pl/firesecurityproducts.com](http://firesecurityproducts.com) lub kontakt z przedstawicielem handlowym.

Last updated on 20 November 2023 - 9:53