DC106

Inbouwcontact met grote flens, met sabotagelus, 2m, wit, afstand ±12mm, NC

The DC106 recessed contacts are designed for applications where the added integrity of mouting screws is needed. The units can be used in wooden and metal frame doors and windows.

Easy Installation

The two mounting holes provide additional strength to prevent the contact and magnet from becoming dislodged due to environmental changes. This can occur when the door or window frames become warped and misaligned from moisture or the settling of a building.

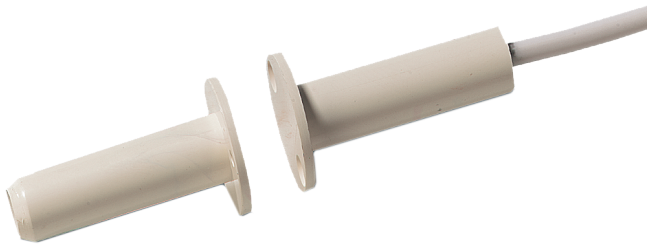

Details

- Flange mounting for positive mounting (screws supplied)
- Attractive, added security of recessed installation
- Easy installation
- Standard 2.5 m wire length
- Tamper loop provided
- Built-in resistors available to special order

DC106

Inbouwcontact met grote flens, met sabotagelus, 2m, wit, afstand ±12mm, NC

Technische specificaties

Algemeen

Type toepassing	Verzonken montage
Type contact	NC
Aansluiting	4 wires, 2.5 m

Bedraad / draadloos

Bedraad / draadloos	Bekabeld
Werkingsafstand	23 mm

Fysiek

Fysieke afmetingen	19 x 33 mm
Afmetingen magneet	19 x 33 mm
Diameter	9.5 mm
Boorgatdiameter	9.5 mm
Kleur	Wit

Omgeving

Bedrijfstemperatuur	-40 to +65°C

Regelgeving

EN50131 Grade	Grade 2

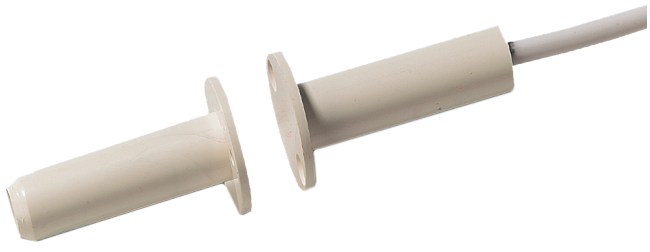

Als een bedrijf van innovatie behoudt Kidde Global Solutions zich het recht voor productspecificaties zonder kennisgeving te wijzigen. Ga voor de nieuwste productspecificaties online naar nl.firesecurityproducts.com of neem contact op met uw verkoopvertegenwoordiger.

Last updated on 13 August 2026 - 11:05