ATS1330

Power en Data distributie print.

Product Overview

The Power Distribution Board, model ATS1330, provides a simple means of star connecting ATS-bus devices. It is fitted with a single protected input port and five parallelled output ports, providing either the traditional power and comms or power alone. It is a standard board size and provides a power OK LED for easy diagnosis.

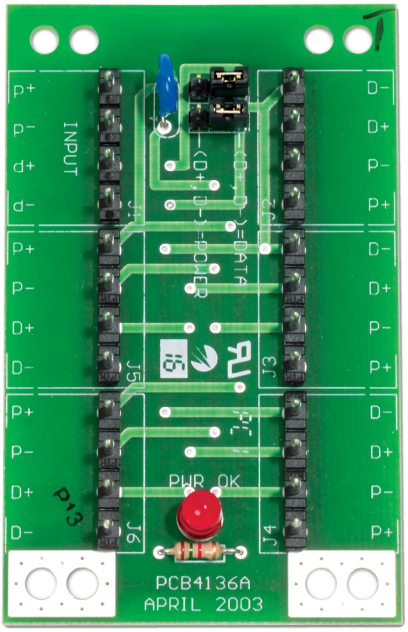

Details

- Provides a simple means of star connecting
- Fitted with a single protected input port and five paralleled output ports.
- Compatible with Axon and Advisor Advanced panels
- Traditional power and comms or power alone.
- Provides a power OK LED for easy diagnosis.

ATS1330

Power en Data distributie print.

Technische specificaties

Algemeen

Accessoire groep	Advisor Advanced, ATS Master
Type	Reserveonderdeel

Fysiek

Fysieke afmetingen	86 x 54 mm (W x H)

Omgeving

Bedrijfstemperatuur	0 to 50 °C
Relatieve vochtigheid	95% noncondensing

Als een bedrijf van innovatie behoudt Kidde Global Solutions zich het recht voor productspecificaties zonder kennisgeving te wijzigen. Ga voor de nieuwste productspecificaties online naar nl.firesecurityproducts.com of neem contact op met uw verkoopvertegenwoordiger.

Last updated on 16 June 2026 - 15:33