FE110ZL

L and Z Kit for Inward opening Doors for Eco Line Magnets (FE110 series)

Description

For inward opening doors. Mounting brackets for the FE110xx series magnets.

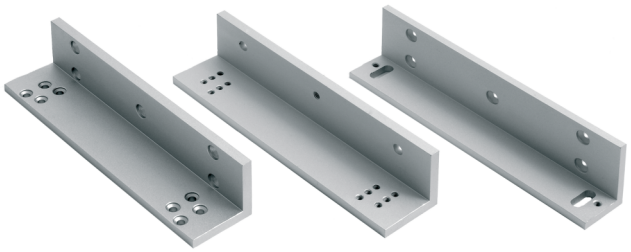

FE110ZL

L and Z Kit for Inward opening Doors for Eco Line Magnets (FE110 series)

Technische specificaties

Algemeen

Type product	Mounting bracket

Houdkracht

Houdkracht kgf (kilogram kracht)	150 kgf
Houdkracht N (Newton)	1500 N

Monitoring & status

Bewaakt	Nee
LED-indicator	Nee

Fysiek

Fysieke afmetingen	165 x 38 x 38 mm (L x H x D, Z bracket) +/- 5% 165 x 42 x 30 mm (L x H x D, L bracket) +/- 5%
Kleur	Aluminium
Afwerking	Vapour blasted aluminium

Als een bedrijf van innovatie behoudt Kidde Global Solutions zich het recht voor productspecificaties zonder kennisgeving te wijzigen. Ga voor de nieuwste productspecificaties online naar be.firesecurityproducts.com of neem contact op met uw verkoopvertegenwoordiger.

Last updated on 29 August 2023 - 16:47