FE110US

Eco Line Maglock 150 Kgf, unmonitored, surface mount

Product Overview

Eco Line mini magnetic lock. Surface mounting includes a quick mount bracket

Application

Internal non high security doors and security cabinets

Reliable security

This state of the art electro-magnetic locking device provides positive, instantaneous door control. Filler plates, angle brackets, and other mounting adapters are available to satisfy a wide range of door and frame types and conditions.

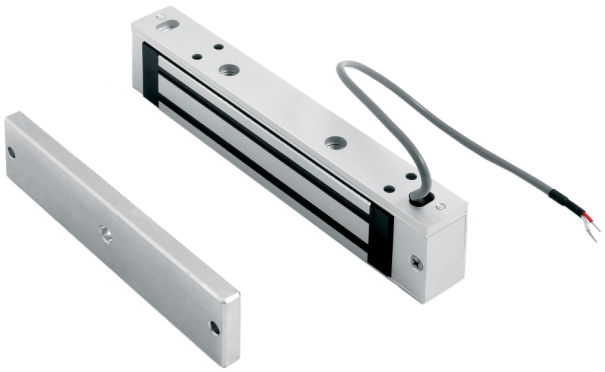

Details

- 150 Kgf holding force
- No residual magnetism
- 12/24 V dc jumper selectable operation

FE110US

Eco Line Maglock 150 Kgf, unmonitored, surface mount

Technische specificaties

Algemeen

Type product	Magnetic lock

Houdkracht

Houdkracht kgf (kilogram kracht)	150 kgf
Houdkracht N (Newton)	1500 N

Monitoring & status

Bewaakt	Nee
LED-indicator	Nee
Deurstatusschakelaar	Nee
Bewaakte omschakeling	Nee
Sensor magnetische vergrendeling	Nee

Elektrisch

Waarde voeding	12 / 24 VDC
Stroomverbruik	460 mA (+/- 2,5% @ 13,5 V)

Fysiek

Fysieke afmetingen	166 × 38 × 22 mm
Kleur	Aluminium

Als een bedrijf van innovatie behoudt Kidde Global Solutions zich het recht voor productspecificaties zonder kennisgeving te wijzigen. Ga voor de nieuwste productspecificaties online naar be.firesecurityproducts.com of neem contact op met uw verkoopvertegenwoordiger.

Last updated on 5 May 2023 - 9:32