TVF-CBM

Base per Dome TruVision 360º, da usare con TVD-PPB per installazioni a pendente o con TVD-SNB per installazioni a parete

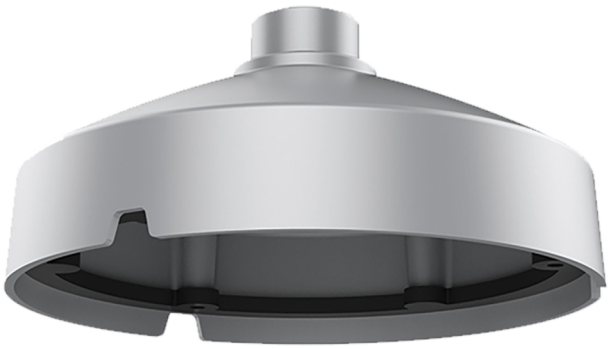

TVF-CBM

Base per Dome TruVision 360º, da usare con TVD-PPB per installazioni a pendente o con TVD-SNB per installazioni a parete

Specifiche tecniche

Generale

Tipo di staffa	Telecamera
Tipo di supporto	Telecamere TruVision a 360 gradi
Staffa di montaggio	Cup base
Tipo di montaggio	Montaggio a pendente, Montaggio a parete

In quanto azienda in continua innovazione, Carrier Fire & Security si riserva il diritto di modificare le specifiche del prodotto senza preavviso. Per avere informazioni sempre aggiornate, visita it.firesecurityproducts.com online o contatta il tuo riferimento commerciale.

Last updated on 5 December 2023 - 17:54