MM106

Contact magnétique en façade - contact au sol, 175 x 50 x 15.

Pour chaque application, nous avons le produit qu'il vous faut. Notre gamme de contacts est des plus étendues: montage en applique, encastré, au sol, sur porte...

De quoi faire face aux exigences posées par les applications les plus diverses - résidentielles, industrielles ou commerciales. Le MM106 est idéal pour la protection des rideaux roulants.

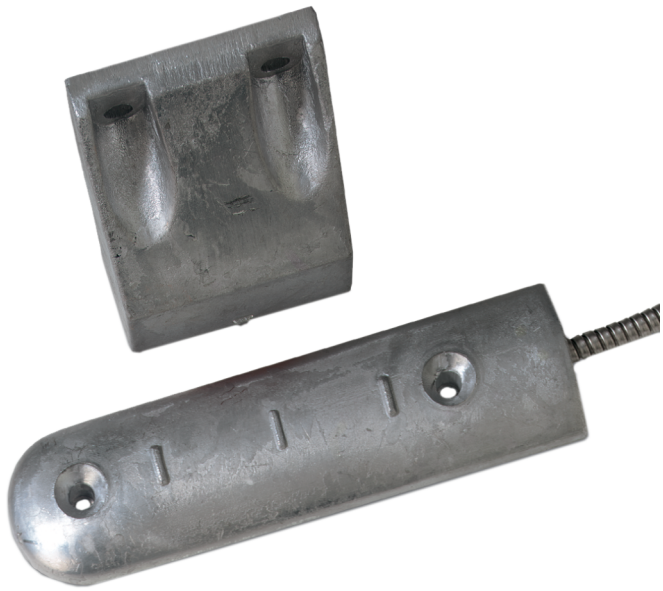

Détails

- Contact volet roulant
- Boîtier en aluminium
- Flexible inox 8 mm souple
- Incert

MM106

Contact magnétique en façade - contact au sol, 175 x 50 x 15.

Spécifications techniques

Général

Type d'application	Montage en surface
Type de contact	NC

Filaire / sans fil

Filaire / sans fil	Câblés

Caractéristiques physiques

Matériel	Rhodium

Régulateur

Certification	INCERT

En tant que société d'innovation, Carrier Fire & Security se réserve le droit de modifier les spécifications des produits sans préavis. Pour les dernières spécifications du produit, visitez le site web fr.firesecurityproducts.com ou contactez votre représentant commercial.

Last updated on 5 May 2023 - 9:32